



RAMA WC/ TOILET SEAT / WC-ÜLŐKÉT DUROPLAST

CERTIFICATUL DE GARANTIE- RO

Garantia se acorda pentru o perioada de 3 ani de la data marcata pe bonul fiscal(data achizitiei). ROMTATAY SA se angajeaza ca dupa verificarea cauzei defectului si clasificarea defectului ca unul de fabricatie, sa inlocuiasca produsul cu unul nou sau sa ofere o alta varianta de solutionarea a situatiei. In cazul deteriorarii pe timpul perioadei de garantie Clientul va returna capacul de toaleta defect furnizorului de la care l-a achizitionat. Orice inlocuire este posibila numai cu acordul ROMTATAY SA. Garantia nu se aplica in cazul in care cumparatorul nu a respectat instructiunile de utilizare si nu a prezentat documentele de achizitie.

INSTRUCTIUNI DE MONTAJ

Capacul trebuie să fie montat pe vasul de toaletă în conformitate cu imaginile afișate pe ambalaj. Balamalele trebuie să fie aplicate pe vasul de toaleta in intregime. Capacul se sprijină pe ceramica in totalitate. În cazul în care nu este montat corespunzator, garanția nu se aplică la ruperea balamalelor. Pe capacul de toaletă este interzis să se stea cu picioarele. Nu folosiți substanțe abrazive sau corozive, substanțe chimice pe bază de clor pentru curățare.

NOTA

Este interzisa inchiderea fortata a capacului de toaleta. Garantia este valabila numai daca data vanzarii este stampilata sau marcata pe certificatul de garantie alaturi de semnatura vanzatorului. Orice reclamatii asupra produsului deteriorat se face prin returul acestuia insotit de factura si certificatul de garantie. Prin urmare, produsul deteriorat va fi inspectat la receptionare, pentru ca orice reclamatie ulterioara nu va fi luata in considerare.

WARANTY PAPER – ENG

The guarantee is granted for a period of 3 years from the date marked on the fiscal invoice (date of acquisition). ROMTATAY SA undertakes that after verifying the cause of the defect and defining the defect as a manufacturing fault,

replace the product with a new one or offer another solution to the situation. In case of deterioration during the warranty period, the Customer will return the faulty toilet cover to the supplier from whom it was purchased. Any replacement is only possible with the agreement of ROMTATAY SA. The warranty does not apply if the buyer has not complied with the instructions for use and has not presented the purchase documents.

INSTRUCTIONS FOR USE

Toilet attached to the ceramics based on the picturesque explanation of the packaging. Hinges attach to board with all four plastic spacers lying on ceramics because if nonlying breakage occur it is not covered by warranty. Do not open the toilet seat more than 120° and do not force the system when it is closing. On toilet is prohibited from standing legs. When cleaning do not use abrasive or corrosive substances and chlorine-based chemicals.

NOTE

The warranty is valid only if the date of the sale is confirmed in the warranty seal and signature of an authorized dealer. When a complaint please board and warranty card with the fiscal accounts attach certified seller. The buyer is obliged, when taking the product and establish the completeness of the physical intactness of goods for subsequent reclamation for these elements will not be accepted.

GARANCIA – HU

A garanciát a fiskális számlán feltüntetett dátumtól számított 3 évig (az akvizíció időpontja) adják meg. A ROMTATAY SA vállalja, hogy miután ellenőrizte a hiba okait és meghatározta a hibát, mint gyártási hiba, cserélje ki a terméket egy másikra, vagy más megoldást kínáljon a helyzetre. A jótállás időtartama alatt bekövetkező károsodás esetén az Ügyfél visszaadja a hibás WC-borítót annak a szállítónak, akitől megvásárolták. Bármely csere csak a ROMTATAY SA beleegyezésével lehetséges. A jótállás nem érvényes, ha a vevő nem tartotta be a használati utasításokat, és nem mutatta be a vásárlási dokumentumokat.

HASZNÁLATI UTASÍTÁS

Az ülőkét a csomagoláson látható képek szerint kell feltenni a WC-csészére. A zsanérokat úgy kell felhelyezni a WC csészére, hogy a zsanér teljes felülete felfeküdjön a kerámiára. Amennyiben a zsanér nem így van felszerelve, akkor a garancia a zsanértörésre nem vonatkozik. A WC-ülőkére tilos ráállni. Tisztításhoz ne használjon csiszoló vagy maró anyagot vagy klór-alapú kemikáliát.

FIGYELEM

A garancia csak akkor érvényes, ha az értékesítés dátumát a kijelölt viszonteladó pecséttel és aláírással igazolja. Panasz esetén forduljon az ülőkével és a számlával a kijelölt viszonteladóhoz vagy a magyarországi képviselőhöz. A termék átvételekor a vevő köteles ellenőrizni annak teljességét, mert ebben a körben utólagos reklamációt nem áll módunkban elfogadni.

FISA DE MONTAJ/ INSTALLATION SHEET/ TELEPÍTÉSI LAP

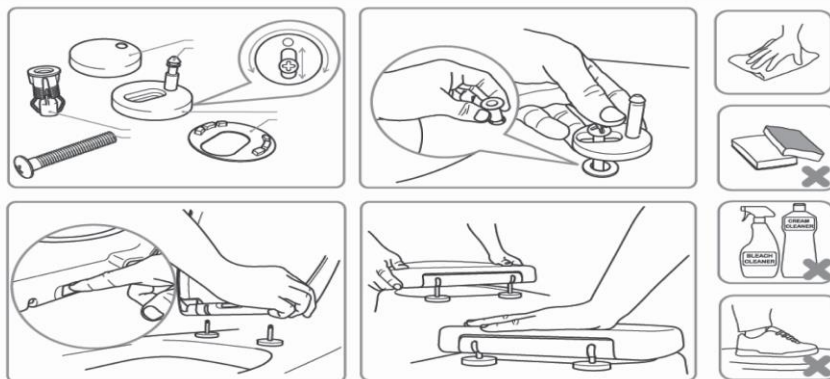
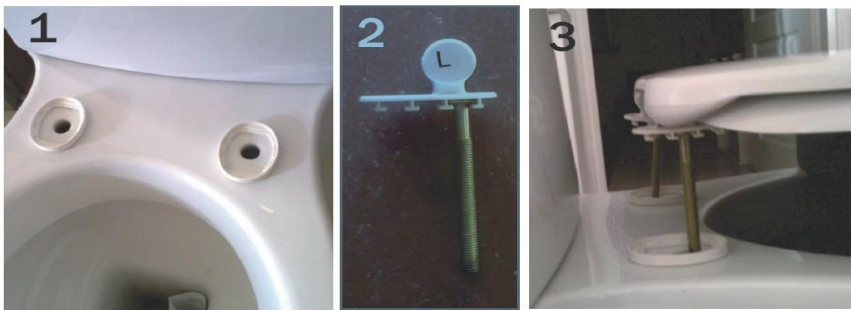
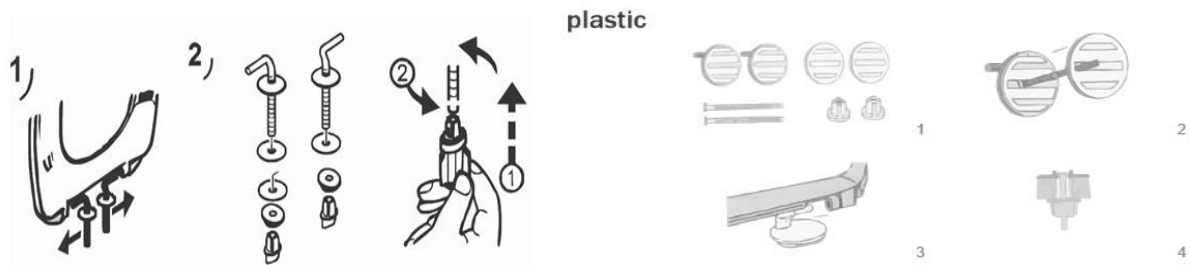

ROMTATAY SA

Strada Lt. Nicolae Pascu nr.81 Sect. 3, cod postal 032073 Bucuresti
 Telefon+40 21 252.25.84;+40 21 252.79.48 Fax +4021 252.79.46
 Email romtatay@romtatay - www.romtatay.ro