

# MOMENT ONE FOR ALL UNIVERSAL

## ADEZIV DE MONTAJ MULTIFUNCȚIONAL, CU TEHNOLOGIE FLEXTEC. LIPIRE ELASTICĂ ȘI ADEZIUNE INSTANTANEE

### CARACTERISTICI

- aderență foarte puternică
- formulă Flextec pe bază de polimeri
- întărire reactivă în contact cu umiditatea
- lipire elastică
- creștere rapidă a rezistenței
- rezistență la manipulare după 20 minute\*
- adeziune instantanee
- corectabil timp de câteva minute
- utilizare la interior și la exterior
- rezistent la intemperii și îmbătrânire
- suprafețe poroase și neporoase
- lucrează pe suprafețe umede
- materiale multiple
- materiale sensibile
- acoperă golurile
- proprietăți de etanșare
- nu formează fire și nu exudează
- nu se contractă
- poate fi vopsit și sablat după întărire
- se aplică ușor la temperatură joasă
- fără solvenți

### AMBALARE

- cartuș, 390g
- tub, 142g



### DATE TEHNICE

#### PRODUSUL NEÎNTĂRIT

|                               |   |
|-------------------------------|---|
| Materie primă                 | polimer silanic reticulat (Flextec)   |
| Densitate                     | aprox. 1,4 g/cm   |
| Temp. de aplicare             | +5°C până la +40°C  |
| Timpul de lucru               | aprox. 5 min.   |
| Adeziunea inițială            | aprox. 10 g/cm  |
| Viteza de întărire            | 2 mm/24 h (23°C/50%r.h)   |
| Capacitate umplere goluri     | până la 20 mm   |
| Acoperirea pe suprafețe plane | aprox. 300 g/m  |
| Contractia                    | nu se contractă   |
| Termen de valabilitate        | 18 luni de la data de fabricație, dacă este depozitat nedeschis, în cartușele originale, la loc uscat, protejat de lumina directă a soarelui, la temperaturi între +5°C și +25°C. |

#### PRODUSUL ÎNTĂRIT

|                                 |  |
|---------------------------------|--|
| Rezistența termică              | -30°C până la +80°C, 100°C pentru scurte perioade        |
| Rezistența lipiturii            | rezistent la intemperii, îmbătrânire și umiditate        |
| Rezistența finală (DIN EN 205)  | 3,0 - 3,5 N/mm (rezist. la rupere la tracțiune, Alu/Alu) |
| Alungirea la rupere (DIN 53504) | aprox. 200 - 250 %                                       |

### DOMENII DE UTILIZARE

- Moment One for All Universal este compatibil cu multe substraturi care includ cărămidă, ceramică, beton, PFL, gips-carton, placaj, piatră, MDF, lemn, metal, UPVC, sticlă, plastice\*, suprafețe vopsite\*<sup>1</sup>, oglinzi\*\*<sup>2</sup>.
- Sunt adecvate toate suprafețele absorbante și neabsorbante. Cu excepția PE, PP, PTFE, sticla acrilică, cuprul și alama, stiropor și PVC-ul plastifiat. Pentru suprafețele acoperite se recomandă o verificare a compatibilității produsului sau un aviz profesional. Suprafețele umede sunt posibile, dacă are posibilitatea să se usuce. Nerecomandat pentru imersiunea permanentă în apă.

### INSTRUCȚIUNI DE UTILIZARE

#### TRATAMENT PREGĂTITOR

Asigurați-vă că suprafețele de lipit sunt curate, lipsite de praf, unsoare sau uleiuri. De pe suprafețele absorbante trebuie mai întâi îndepărtată apa în exces. Substraturile trebuie să fie stabile, curate și lipsite de substanțe. Se îndepărtează murdăria folosind solventul potrivit, sau prin sablarea suprafețelor, urmată de îndepărtarea prafului. Înainte de aplicare, se maschează zona adiacentă cu folie sau bandă, dacă este nevoie. Se verifică dacă vopseaua sau straturile anterioare de acoperire sunt în stare bună, dacă nu, se îndepărtează. Întărirea adezivului necesită atragerea unei cantități mici de aer (din atmosferă sau din substrat).

1 Se testează mai întâi pentru a determina rezistența lipirii, din cauza multitudinii de substraturi diferite.

2 Folosirea pentru oglinzi conf. DIN EN 1036-1, cereți avizul tehnic pentru obiecte de mari dimensiuni.

## APLICAREA

1. Tăiați vârful cartușului deasupra filetelui.
2. Înșurubați duza din plastic și tăiați în diagonală vârful duzei.
3. Puneți cartușul în pistol.

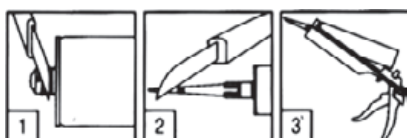

Aplicați adeziv pe una din suprafețe:

1. în puncte pentru a nivela suprafețele inegale
2. în zigzag pentru a mări adeziunea inițială pe suprafețele mari
3. în linii drepte pentru suprafețe mai mici

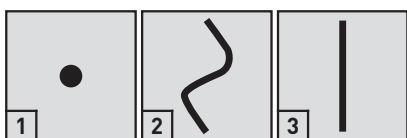

Pentru utilizări în exterior, aplicați linii verticale.

Dați drumul pistolului, pentru a opri curgerea adezivului (nu și în cazul pistolului pliabil DW111).

Asigurați aerisirea (rost de minimum 1 mm).

Important în cazul a 2 suprafețe neabsorbante: Adezivul nu trebuie să formeze zone continue, deoarece pentru întărirea adezivului este nevoie de contact cu aer/umiditate. Apoi se unesc cele două suprafețe, se corectează dacă e nevoie, și se presează.

Asigurați-vă că liniile de adeziv nu se unesc!

Elementele grele sau tensionate trebuie susținute și fixate timp de cel puțin 24 ore.

Pentru operații de "sigilare", se asigură că rosturile sunt curate, lipsite de praf (rostul max. 2 cm). Folosiți materiale de susținere (de ex. spumă de polietilenă sau folie) dacă este nevoie. Se aplică One for All Universal în rost, se nivelează cordonul după aplicare, folosind o sculă potrivită, în perioada cât adezivul lucrează. Pentru bune rezultate de nivelare, folosiți o soluție diluată de apă/detergent (aprox. 5%).

## DUPĂ ÎNTĂRIRE:

După întărirea completă, One for All Universal poate fi vopsit, vopselele acrilice pe bază de apă fiind potrivite în mod special.

## SCULE DE CURĂȚARE

Se curăță imediat după utilizare, cu o cârpă uscată, apoi cu diluanți din comerț, sau cu benzină de spălare. Punctele de adeziv neîntărit se îndepărtează imediat. Adezivul One for All Universal este insolubil în orice solvent și poate fi îndepărtat numai mecanic cu o sculă potrivită (racletă).

Sculele se curăță imediat după utilizare, cu diluant sau benzină.

## DEPOZITARE

Se depozitează la temperaturi cuprinse între +5°C și +25°C și nedeșchis. După deschidere, se reînchide cu capacul, iar cartușul trebuie folosit în întregime la scurt timp după deschidere. Se depozitează la distanță de surse de căldură, flacără și scânteii, în loc răcoros și ventilat. Produsul nu este afectat de îngheț, dar se vor evita diferențele mari de temperatură în timpul depozitării. Nu se lasă la îndemâna copiilor.

## INSTRUCȚIUNI PENTRU SIGURANȚĂ

Înainte de a utiliza produsul, vă rugăm să consultați fișa de date de securitate, disponibilă la cerere.