COMTEC

... un partener cu energie.

din 1994

Catalog 2018-2019

UZ INDUSTRIAL

Sediul COMTEC 2000 INC

COMTEC

... un partener cu energie.

- Diversitate
- Profesionalism
- Implicare
- Experiență
- Performanță tehnică

Viziune

COMTEC a devenit unul dintre principalii furnizori de echipamente electrice și echipamente pentru telecomunicații ca urmare a unei experiențe vaste acumulate de-a lungul a peste două decenii de activitate.

Datorită profesionalismului și efortului susținut al echipei sale compania a reușit să-și mențină același standard ridicat în abordarea afacerilor, găsind în permanență resursele necesare pentru adaptare, inovație și dezvoltare.

Creativitate

COMTEC s-a angajat să comercializeze, să implementeze și să dezvolte produse inovative.

De asemenea COMTEC și-a propus să prezinte partenerilor soluţii creative în domeniul electric, implementând mereu tehnologii de ultimă generaţie.

Parteneriat

Echipa COMTEC și-a dedicat atenția în crearea și dezvoltarea de parteneriate bazate pe încredere și atitudine deschisă în derularea afacerilor.

Succesul partenerilor săi este important pentru COMTEC și de aceea firma a investit în dezvoltarea și îmbunătățirea ofertei de produse completând cu servicii și suport în vederea sustenabilității continue a colaborărilor încheiate.

CERTIFICĂRI

Sistem de management al Calității:

- **ISO 9001**

Autorizație de comercializare emisă de:

- **Electrica S. A.**

Certificat privind performanța produselor emis de:

- **Semko**

Transport
Flotă extinsă
Acoperire națională

Suport tehnic
Consultanță și consiliere tehnică permanentă

Garanție
2 ani-la toată gama de produse
5 ani-la întrerupătoare automate

Service
Echipă dedicată
Timp redus

Furnizor recunoscut pentru companiile: Enel, Eon, Electrica și CEZ România

COMTEC
... un partener cu energie.

APARATAJ DE CAMERĂ

- **Design elegant cu finisaje deosebite**
- **Integrare perfectă în decorul oricărei încăperi**

Consultaţi Catalog Comtec Aparataj de cameră

Vizitaţi site-ul Comtec:
www.comtec-int.ro

DULAPURI ȘI SOCLURI PAFS
MODEL 250mm

Caracteristici generale

Dulapurile PAFS (poliester armat cu fibră de sticlă), datorită calităților lor constructive și rezistenței lor la exterior reprezintă carcasă pentru: aparate de măsură și protecție, echipamente de control al iluminatului public, aparate de telecomunicații, echipamente electrice de protecție și distribuție, echipamente pentru rețele de căi ferate etc. Materialul este ușor de decupat, se pot monta vizoare pentru contoare și ferestre pentru acționarea aparatelor de protecție.

Date tehnice

CARACTERISTICI TEHNICE

Standarde	EN 50298; EN 60529
Tensiune de izolaţie	690 V ca
Grad de protecţie	IP44
Material	Poliester armat cu fibră de sticlă, ignifugat
Culoare carcasă	Gri
Intrare/ieşire	Prin presetupe (la varianta fără soclu)
Montaj	Aparent sau pe soclu pentru fixare în beton
Temperatura de lucru	-25℃... +40℃
Umiditate relativă maximă la +20℃	95%

Dulap PAFS - Model 250 mm (o ușă)

Cod Produs	Model	Dimensiuni (mm)		
		Înălțime	Lungime	Adâncime
MF0015-50006	250 mm - 000	420	265	250
MF0015-50009	250 mm -000	580	265	250
MF0015-50010	250 mm -000	840	265	250
MF0015-50030	250 mm -00	420	400	250
MF0015-50032	250 mm -00	580	400	250
MF0015-50034	250 mm -00	840	400	250
MF0015-50038	250 mm -0	420	530	250
MF0015-50040	250 mm -0	580	530	250
MF0015-50058	250 mm -0	840	530	250

DULAPURI ȘI SOCLURI PAFS
MODEL 250mm

Dulap PAFS - Model 250 mm (două uși)

Cod Produs	Model	Dimensiuni (mm)		
		Înălțime	Lungime	Adâncime
MF0015-50063	250 mm - 0M	420	660	250
MF0015-50065	250 mm - 0M	580	660	250
MF0015-50106	250 mm - 0M	840	660	250
MF0015-50154	250 mm - 1	840	800	250
MF0015-50248	250 mm - 1	840	1060	250

Soclu dulap PAFS - Model 250 mm

Cod Produs	Model	Dimensiuni (mm)		
		Înălțime	Lungime	Adâncime
MF0015-50309	250 mm - 000	855	265	250
MF0015-50310	250 mm - 00	855	400	250
MF0015-50311	250 mm - 0	855	530	250
MF0015-50312	250 mm - 0M	855	660	250
MF0015-50313	250 mm - 1	855	800	250
MF0015-50314	250 mm - 2	855	1060	250

Soclu scund dulap PAFS - Model 250 mm

Cod Produs	Model	Dimensiuni (mm)		
		Înălțime	Lungime	Adâncime
MF0015-50322	250 mm - 000	266	265	250
MF0015-50323	250 mm - 00	266	400	250
MF0015-50324	250 mm - 0	266	530	250
MF0015-50325	250 mm - 0M	266	660	250
MF0015-50326	250 mm - 1	266	800	250
MF0015-50327	250 mm - 2	266	1060	250

DULAPURI ȘI SOCLURI PAFS
MODEL 320mm

Caracteristici generale

Dulapurile PAFS (poliester armat cu fibră de sticlă), datorită calităților lor constructive și rezistenței lor la exterior reprezintă carcasă pentru: aparate de măsură și protecție, echipamente de control al iluminatului public, aparate de telecomunicații, echipamente electrice de protecție și distribuție, echipamente pentru rețele de căi ferate etc. Materialul este ușor de decupat, se pot monta vizoare pentru contoare și ferestre pentru acționarea aparatelor de protecție.

Dulapurile PAFS cu adâncime 320 mm permit optimizarea spațiului!

Date tehnice

CARACTERISTICI TEHNICE

Standarde	EN 50298; EN 60529
Tensiune de izolaţie	690 V ca
Grad de protecţie	IP44
Material	Poliester armat cu fibră de sticlă, ignifugat
Culoare carcasă	Gri
Intrare/ieşire	Prin presetupe (la varianta fără soclu)
Montaj	Aparent sau pe soclu pentru fixare în beton
Temperatura de lucru	-25℃... +40℃
Umiditate relativă maximă la +20℃	95%

Dulap PAFS - Model 320 mm (o ușă)

Cod Produs	Model	Dimensiuni (mm)		
		Înălțime	Lungime	Adâncime
MF0015-52006	320 mm - 000	420	265	320
MF0015-52009	320 mm - 000	840	265	320
MF0015-52030	320 mm - 00	420	400	320
MF0015-52032	320 mm - 00	580	400	320
MF0015-52034	320 mm - 00	840	400	320
MF0015-52058	320 mm - 0	840	530	320

DULAPURI ȘI SOCLURI PAFS
MODEL 320mm

Dulap PAFS - Model 320 mm (două uși)

Cod Produs	Model	Dimensiuni (mm)		
		Înălțime	Lungime	Adâncime
MF0015-52106	320 mm - 0M	840	660	320
MF0015-52154	320 mm - 1	840	800	320
MF0015-52248	320 mm - 2	840	1060	320

Soclu dulap PAFS - Model 320 mm

Cod Produs	Model	Dimensiuni (mm)		
		Înălțime	Lungime	Adâncime
MF0015-52309	320 mm - 000	855	265	320
MF0015-52310	320 mm - 00	855	400	320
MF0015-52311	320 mm - 0	855	530	320
MF0015-52312	320 mm - 0M	855	660	320
MF0015-52313	320 mm - 1	855	800	320
MF0015-52314	320 mm - 2	855	1060	320

Soclu scund dulap PAFS - Model 320 mm

Cod Produs	Model	Dimensiuni (mm)		
		Înălțime	Lungime	Adâncime
MF0015-52322	320 mm - 000	266	265	320
MF0015-52323	320 mm - 00	266	400	320
MF0015-52324	320 mm - 0	266	530	320
MF0015-52325	320 mm - 0M	266	660	320
MF0015-52326	320 mm - 1	266	800	320
MF0015-52327	320 mm - 2	266	1060	320

DULAPURI POLIESTER PAFS
MODEL DIN 320

Caracteristici generale

Datorită calităţilor sale constructive şi rezistenţei sale în medii corozive, în medii cu temperaturi şi umiditate extreme, reprezintă carcasa optimă pentru o gamă largă de aplicaţii: tablouri de distribuţie electrică, echipamente de control al iluminatului public, echipamente de telecomunicaţii, aparate de măsură şi protecţie, echipamente pentru reţele de căi ferate etc.;
Materialul este uşor de decupat, se pot monta vizoare pentru contoare, prize industriale aplicate şi ferestre pentru acţionarea întrerupătoarelor.

Date tehnice

CARACTERISTICI TEHNICE

Standarde	EN 50298; EN 60529
Material	Poliester armat cu fibră de sticlă
Culoare	Gri
Grad de protecţie	IP44
Montaj	Aparent
Intrare/ieşire cabluri	Prin presetupe
Contrapanou	metalic
Temperatura de lucru	-30℃... +50℃
Umiditatea relativă maximă la +20℃	95%

Dulap poliester PAFS - Model DIN 320 mm

Cod Produs	Model	Dimensiuni (mm)		
		Înălțime	Lungime	Adâncime
MF0015-52500	DIN 320 mm - 00	916	460	320
MF0015-52505	DIN 320 mm - 0	916	595	320
MF0015-52510	DIN 320 mm - 1	916	790	320
MF0015-52515	DIN 320 mm - 2	916	1120	320

Soclu dulap PAFS - Model DIN 320 mm

Cod Produs	Model	Dimensiuni (mm)		
		Înălțime	Lungime	Adâncime
MF0015-52350	DIN 320 mm - 00	860	460	320
MF0015-52355	DIN 320 mm - 0	860	595	320
MF0015-52360	DIN 320 mm - 1	860	790	320
MF0015-52365	DIN 320 mm - 2	860	1120	320

ACCESORII

Accesorii dulap PAFS

Cod Produs	Denumire
MF0015-51508	Suport susţinere cablu pt soclu INC 00
MF0015-51509	Suport susţinere cablu pt soclu INC 0
MF0015-51510	Suport susţinere cablu pt soclu INC 0M
MF0015-51511	Suport susţinere cablu pt soclu INC 1
MF0015-51512	Suport susţinere cablu pt soclu INC 2
MF0015-51513	Colier metalic pt cablu 5x35
MF0015-51514	Colier metalic pt cablu 5x120
MF0015-51515	Colier metalic pt cablu 5x240
MF0015-51548	Suport distanţare prindere stâlp
MF0015-51549	Suport prindere pe stâlp
MF0015-51552	Yală triunghi pt dulap INC
MF0015-51578	Protecţie şurub pt sigilare
MF0015-51588	Clemă metalică V 95 mmp
MF0015-51589	Clemă metalică V 240 mmp
MF0015-51590	Clemă metalică V 2x240 mmp
MF0015-51591	Conector pt clemă metalică V 95 mmp
MF0015-51592	Conector pt clemă metalică V 240 mmp
MF0015-51593	Bară conectori 5x35
MF0015-51594	Bară conectori 4x35
MF0015-51596	Placă prindere contor trifazat
MF0015-51597	Placă prindere contor monofazat
MF0015-51602	Piulţă încastrare bară cupru M8
MF0015-51603	Piuliţă încastrare bară cupru M10
MF0015-51604	Presetupă ştuţ D=37
MF0015-51605	Presetupă ştuţ D=47
MF0015-51606	Capac etanşare presetupă ştuţ D=47
MF0015-51622	Placă izolatoare grosime=5 mm
MF0015-51630	Vizor PC 111x111 mm
MF0015-51660	Set montaj zidărie pt dulap
MF0015-51665	Contrapanou PAFS INC 420x265
MF0015-51667	Contrapanou PAFS INC 580x400

DULAPURI POLIESTER MIP

Caracteristici generale

Datorită calităţilor sale constructive şi rezistenţei sale în medii corozive, în medii cu temperaturi şi umiditate extreme, reprezintă carcasa optimă pentru o gamă largă de aplicaţii: tablouri de distribuţie electrică, echipamente de control al iluminatului public, echipamente de telecomunicaţii, aparate de măsură şi protecţie, echipamente pentru reţele de căi ferate etc.;
Materialul este uşor de decupat, se pot monta vizoare pentru contoare, prize industriale aplicate şi ferestre pentru acţionarea întrerupătoarelor.

Date tehnice

CARACTERISTICI TEHNICE

Standarde	EN 50298; EN 60529
Material	Masă plastică
Culoare	Gri
Grad de protecţie	IP65
Montaj	Aparent
Intrare/ieşire cabluri	Prin presetupe
Contrapanou	Metalic
Temperatura de lucru	-30℃... +50℃
Umiditatea relativă maximă la +20℃	95%

Dulap poliester MIP

Cod Produs	Model	Dimensiuni (mm)		
		Înălțime	Lungime	Adâncime
MF0015-40020	MIP	330	250	130
MF0015-40030	MIP	400	300	165
MF0015-40060	MIP	500	400	175
MF0015-40080	MIP	600	400	200
MF0015-40090	MIP	700	500	245
MF0015-40110	MIP-ușă transparentă	330	250	130
MF0015-40112	MIP-ușă transparentă	400	300	165
MF0015-40114	MIP-ușă transparentă	500	400	175
MF0015-40116	MIP-ușă transparentă	600	400	200
MF0015-40118	MIP-ușă transparentă	700	500	245
MF0015-40120	MIP-ușă transparentă	800	600	260

DULAPURI POLIESTER MIP PAFS

Caracteristici generale

Datorită calităţilor sale constructive şi rezistenţei sale în medii corozive, în medii cu temperaturi şi umiditate extreme, reprezintă carcasa optimă pentru o gamă largă de aplicaţii: tablouri de distribuţie electrică, echipamente de control al iluminatului public, echipamente de telecomunicaţii, aparate de măsură şi protecţie, echipamente pentru reţele de căi ferate etc.;
Materialul este uşor de decupat, se pot monta vizoare pentru contoare, prize industriale aplicate şi ferestre pentru acţionarea întrerupătoarelor.

Date tehnice

CARACTERISTICI TEHNICE

Standarde	EN 50298; EN 60529
Material	Poliester armat cu fibră de sticlă
Culoare	Gri
Grad de protecţie	IP65
Montaj	Aparent
Intrare/ieşire cabluri	Prin presetupe
Contrapanou	Metalic
Temperatura de lucru	-30℃... +50℃
Umiditatea relativă maximă la +20℃	95%

Dulap poliester MIP - PAFS

Cod Produs	Model	Dimensiuni (mm)		
		Înălțime	Lungime	Adâncime
MF0015-40150	MIP - PAFS	330	220	170
MF0015-40155	MIP - PAFS	300	250	170
MF0015-40160	MIP - PAFS	400	300	170
MF0015-40165	MIP - PAFS	500	350	170
MF0015-40170	MIP - PAFS	600	400	200
MF0015-40175	MIP - PAFS	700	500	200
MF0015-40180	MIP - PAFS	800	600	220

DULAPURI POLIESTER MIP PAFS RITONI

Caracteristici generale

Datorită calităţilor sale constructive şi rezistenţei sale în medii corozive, în medii cu temperaturi şi umiditate extreme, reprezintă carcasa optimă pentru o gamă largă de aplicaţii: tablouri de distribuţie electrică, echipamente de control al iluminatului public, echipamente de telecomunicaţii, aparate de măsură şi protecţie, echipamente pentru reţele de căi ferate etc.;
Materialul este uşor de decupat, se pot monta vizoare pentru contoare, prize industriale aplicate şi ferestre pentru acţionarea întrerupătoarelor.

Date tehnice

CARACTERISTICI TEHNICE

Standarde	EN 50298; EN 60529
Material	Poliester armat cu fibră de sticlă
Culoare	Gri
Grad de protecţie	IP65
Montaj	Aparent
Intrare/ieşire cabluri	Prin presetupe
Contrapanou	Metalic
Temperatura de lucru	-30℃... +50℃
Umiditatea relativă maximă la +20℃	95%

Dulap poliester MIP - PAFS RITONI

Cod Produs	Model	Dimensiuni (mm)		
		Înălțime	Lungime	Adâncime
MF0015-40230	MIP - PAFS RITONI	330	220	170
MF0015-40235	MIP - PAFS RITONI	300	250	170
MF0015-40240	MIP - PAFS RITONI	400	300	170
MF0015-40245	MIP - PAFS RITONI	500	350	170
MF0015-40250	MIP - PAFS RITONI	600	400	200
MF0015-40255	MIP - PAFS RITONI	700	500	200
MF0015-40260	MIP - PAFS RITONI	800	600	220

DULAPURI METALICE TPK

Caracteristici generale

Dulapul permite amenajari interioare pentru montajul aparatelor pe contrapanou sau pe rastel cu şină DIN;
Datorită gradului de protecţie IP 65 dulapul se poate monta atât la exterior cât şi la interior.

Date tehnice

CARACTERISTICI TEHNICE

Standarde	EN 50298; EN 60529
Material	Tablă decapată dintr-o singură foaie
Vopsire	În câmp electrostatic
Proprietăţi vopsea	Rezistenţă la acţiunea radiaţiilor ultraviolete
Grad de protecţie	IP65
Montaj	Aparent sau pe soclu din cornier
Ieşire/intrare	Prin presetupe
Temperatura mediului	-30℃... +50℃

Dulap metalic TPK

Cod Produs	Model	Dimensiuni (mm)		
		Înălțime	Lungime	Adâncime
MF0015-25005	TPK	250	250	150
MF0015-25010	TPK	300	250	150
MF0015-25020	TPK	400	300	170
MF0015-25030	TPK	500	400	200
MF0015-25038	TPK	600	400	150
MF0015-25040	TPK	600	400	200
MF0015-25042	TPK	600	600	150
MF0015-25050	TPK	600	600	250
MF0015-25055	TPK	700	500	250
MF0015-25060	TPK	800	600	250
MF0015-25090	TPK	1000	600	250
MF0015-25130	TPK	1200	600	250
MF0015-25140	TPK	1200	600	350
MF0015-25154	TPK	1200	800	350
MF0015-25180	TPK	1400	600	350
MF0015-25200	TPK	1600	800	350

DULAPURI METALICE RITONI

Caracteristici generale

Dulapul permite amenajari interioare pentru montajul aparatelor pe contrapanou sau pe rastel cu şină DIN;
Datorită gradului de protecţie IP 65 dulapul se poate monta atât la exterior cât şi la interior.

Date tehnice

CARACTERISTICI TEHNICE

Standarde	EN 50298; EN 60529
Material	Tablă decapată dintr-o singură foaie
Vopsire	În câmp electrostatic
Proprietăţi vopsea	Rezistenţă la acţiunea radiaţiilor ultraviolete
Grad de protecţie	IP65
Montaj	Aparent sau pe soclu din cornier
Ieşire/intrare	Prin presetupe
Temperatura mediului	-30℃... +50℃

Dulap metalic RITONI

Cod Produs	Model	Dimensiuni (mm)		
		Înălțime	Lungime	Adâncime
MF0015-20015	RITONI	250	250	150
MF0015-20020	RITONI	300	250	150
MF0015-20025	RITONI	400	300	150
MF0015-20035	RITONI	500	400	200
MF0015-20040	RITONI	600	400	150
MF0015-20045	RITONI	600	400	200
MF0015-20070	RITONI	600	600	150
MF0015-20080	RITONI	600	600	250
MF0015-20090	RITONI	700	500	250
MF0015-20105	RITONI	800	600	250
MF0015-20115	RITONI	1000	600	250
MF0015-20145	RITONI	1200	600	250
MF0015-20155	RITONI	1200	600	350
MF0015-20175	RITONI	1200	800	350
MF0015-20180	RITONI	1400	600	350

TABLOURI DE ŞANTIER

Caracteristici generale

Tablourile de şantier se utilizează la alimentarea cu energie electrică a echipamentelor pe şantierele de construcţii şi în mediul industrial;
Tablourile de şantier sunt prevăzute cu suporţi de fixare a barei de nul şi a şinei DIN.

Date tehnice

CARACTERISTICI TEHNICE

Standarde	EN 50298; EN 60529
Material	Policarbonat ignifugat, rezistent la acţiunea razelor UV
Grad de protecţie	IP66
Culoare carcasă	Gri
Fereastră	Transparentă fumurie, cu sistem de închidere
Montaj	Pe perete cu dibluri şi holtşuruburi sau legate cu coliere
Umiditatea relativă maximă la +20℃	95%
Temperatura de lucru	-30℃... +50℃

Tablouri de şantier neechipate

Cod Produs	Număr de locuri	Dimensiuni (mm)	
		Înălţime	Lungime
MF0015-00056	6 locuri	130	220
MF0015-00060	10 locuri	220	300

Tablouri de şantier echipate

Cod Produs	Tip	Prize trifazate		Prize monofazate		
		16A	32A	16A	16A IND	32A IND
MF0015-00081	6L M3x16	-	-	3	-	-
MF0015-00082	10L M3x16 IND	-	-	-	3	-
MF0015-00083	6L M4x16	-	-	4	-	-
MF0015-00084	6L M2x16IND+M2x16	-	-	2	2	-
MF0015-00085	10L (M1x16+M1x32)IND+M2x16	-	-	2	1	1

Tablouri de șantier echipate

Cod Produs	Tip	Prize trifazate		Prize monofazate		
		16A	32A	16A	16A IND	32A IND
MF0015-00086	10L M6x16	-	-	6	-	-
MF0015-00087	10L M2x16IND+M4x16	-	-	4	2	-
MF0015-00088	10L (M1x16+M1x32)IND+M4x16	-	-	4	1	1
MF0015-00089	6L T1x16+M2x16	1	-	2	-	-
MF0015-00093	6L T1x32+M2x16	-	1	2	-	-
MF0015-00094	10L T1x16+M1x16IND+M1x16	1	-	1	1	-
MF0015-000942	10L T1x16+M1x32IND+M1x16	1	-	1	-	1
MF0015-00095	10L T1x32+M1x16IND+M1x16	-	1	1	1	-
MF0015-000952	10L T1x32+M1x32IND+M1x16	-	1	1	-	1
MF0015-00096	10L T1x16+M3x16	1	-	3	-	-
MF0015-000962	10L T1x32+M3x16	-	1	3	-	-
MF0015-00097	10L T1x16+T1x32+M2x16	1	1	2	-	-
MF0015-00099	10L T1x16+T1x32+M4x16	1	1	4	-	-
MF0015-00101	10L T2x16+M2x16	2	-	2	-	-
MF0015-00105	10L T2x32+M2x16	-	2	2	-	-

CUTII DE CONEXIUNI

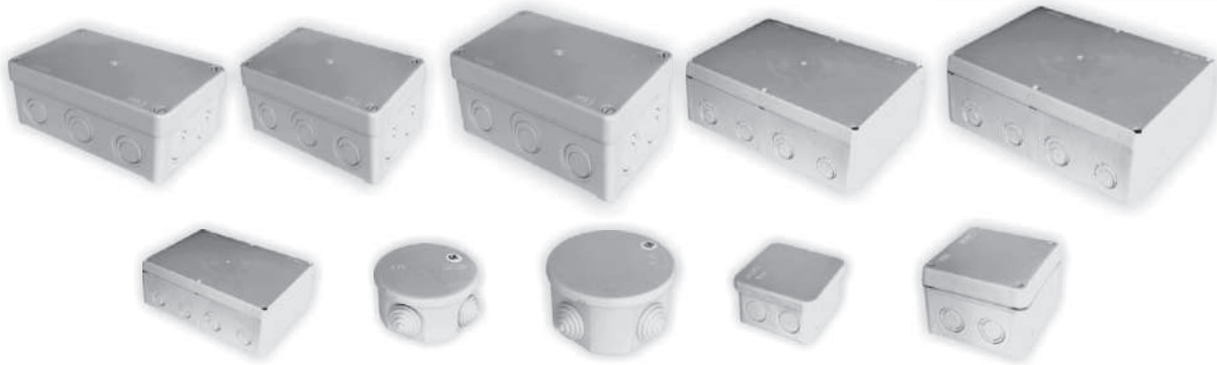

Caracteristici generale

Cutiile de conexiuni reprezintă punctele de conectare ale unei instalaţii electrice;
Asigură o bună etanşeitate şi protecţie mecanică.

Date tehnice

CARACTERISTICI TEHNICE

Standarde	EN 50298; EN 60529
Tensiune de izolaţie	690 V ca
Material	Plastic electroizolant
Intrare/ieşire cabluri	Prin presetupe reglabile
Montaj	Aparent în dibluri cu holtşuruburi
Temperatura de lucru	-30℃... +50℃
Umiditatea relativă maximă la +20℃	95%

Cutii de conexiune fără șuruburi, cu presetupe

Cod Produs	Codificare	Protecție	Dimensiuni (mm)
MF0015-00519	D07P	IP55	Ø 70
MF0015-00520	D09P	IP54	Ø 90
MF0015-00523	D8/8P	IP45	80x80x45
MF0015-00526	D11/11P	IP66	110x110x60

Cutii de conexiune cu șuruburi, cu presetupe

Cod Produs	Codificare	Protecție	Dimensiuni (mm)
MF0015-00529	D12/8P	IP54	120X80X50
MF0015-00531	D15/11P	IP54	154X114X70
MF0015-00533	D15/11T	IP54	154X114X70
MF0015-00536	D18/11P	IP66	180X110X70
MF0015-00537	D22/13P	IP66	220X130X95
MF0015-00538	D28/21P	IP66	280X210X90